

FECHAMENTO FRONTAL
1 : 50

FECHAMENTO POSTERIOR

EIXO 11

EIXO 10

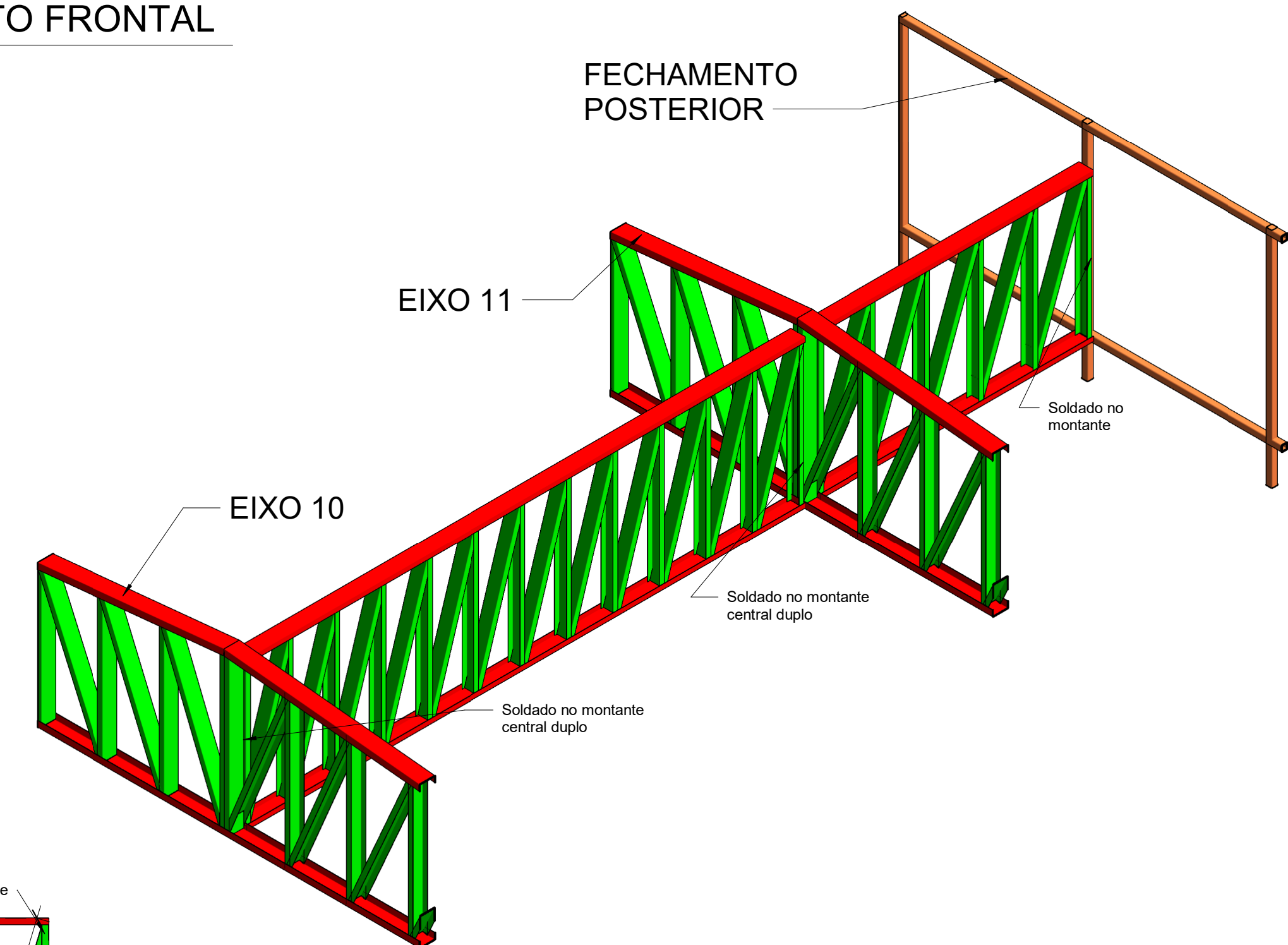

DET. TRELIÇA 3 E 4

TRELIÇA TIP DETALHADA
1 : 25

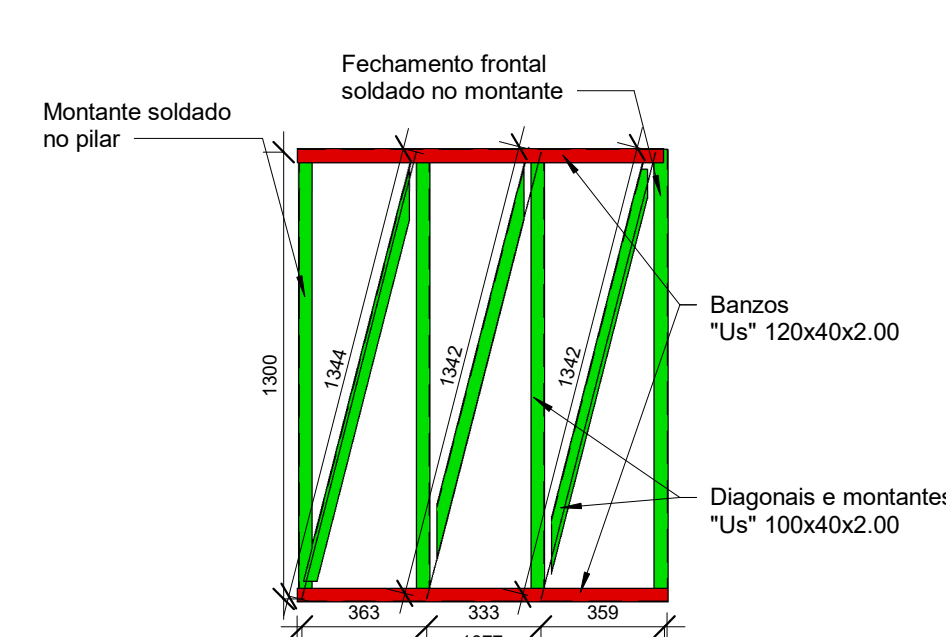
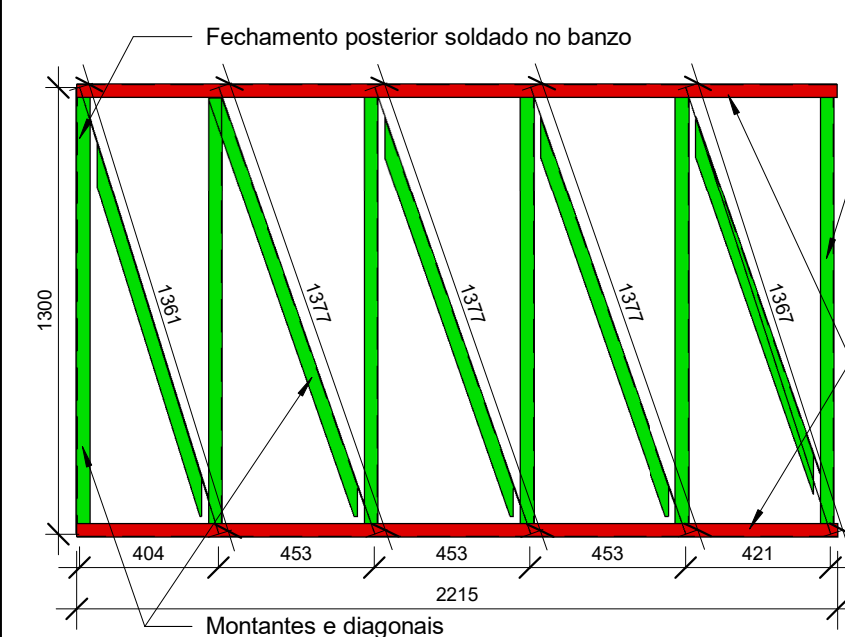

TRELIÇA TRANSVERSAL 2
1 : 20

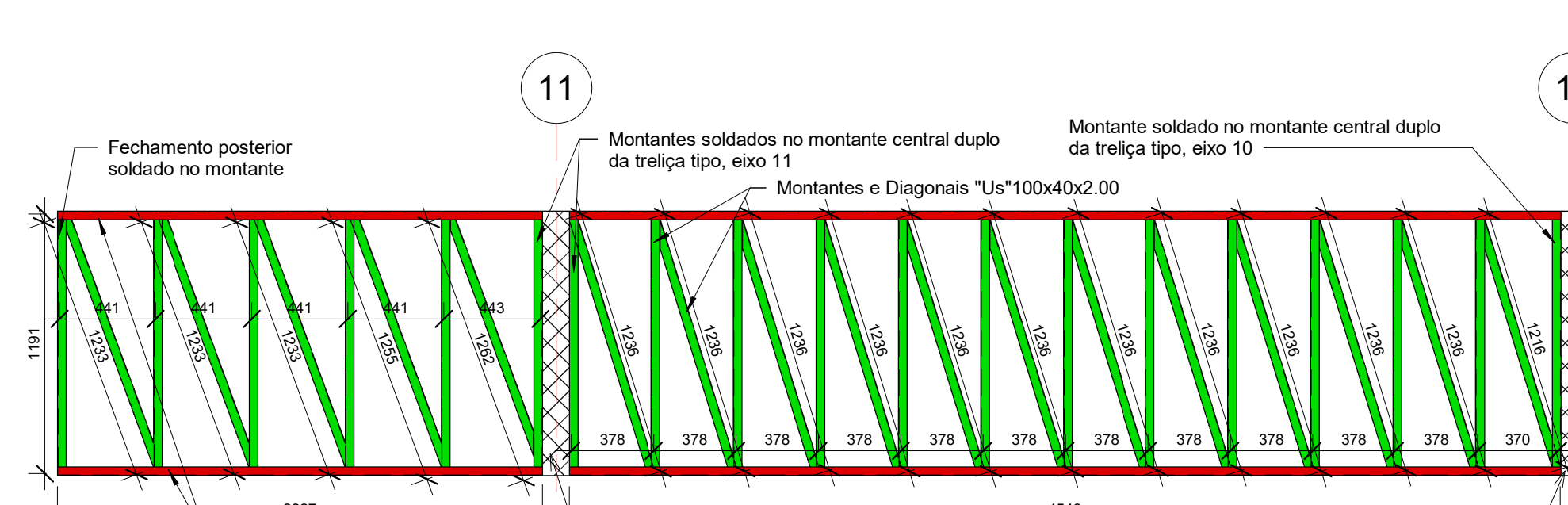

TRELIÇA CENTRAL 3 E 4
1 : 25

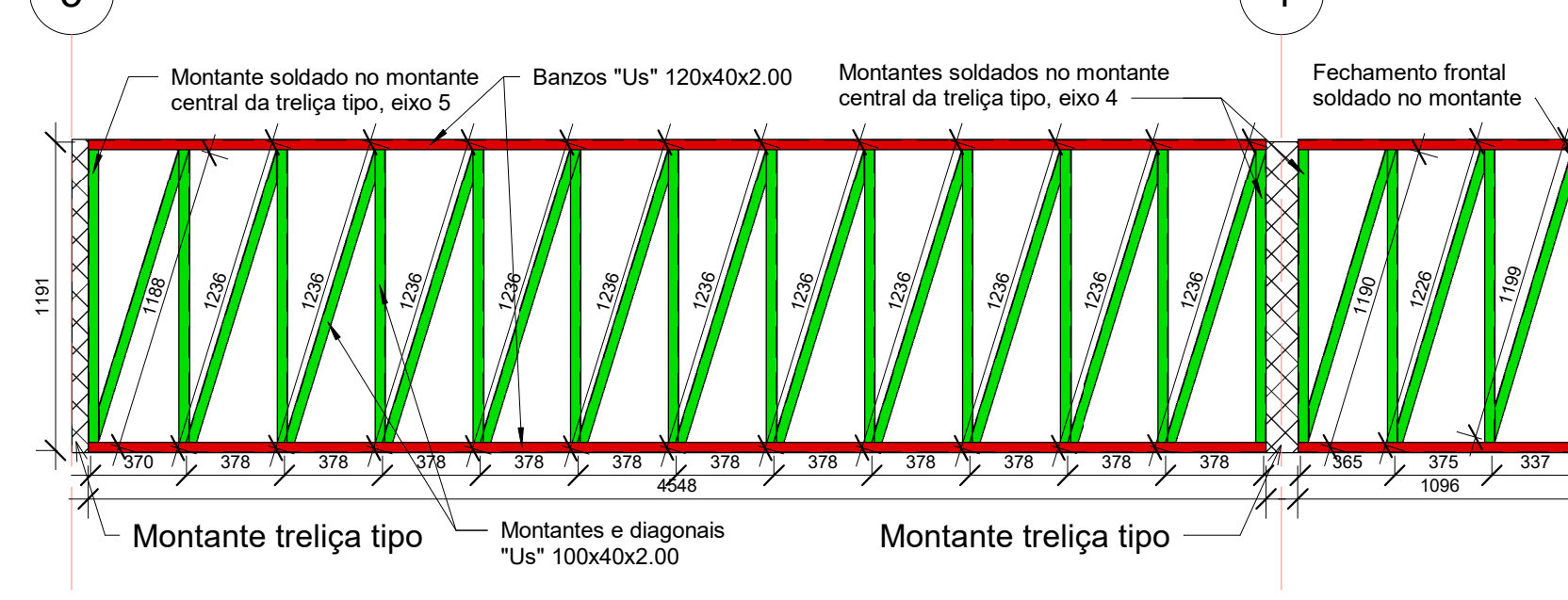

TRELIÇA CENTRAL 5 E 6
1 : 25

TRELIÇA TRANSVERSAL 1
1 : 20

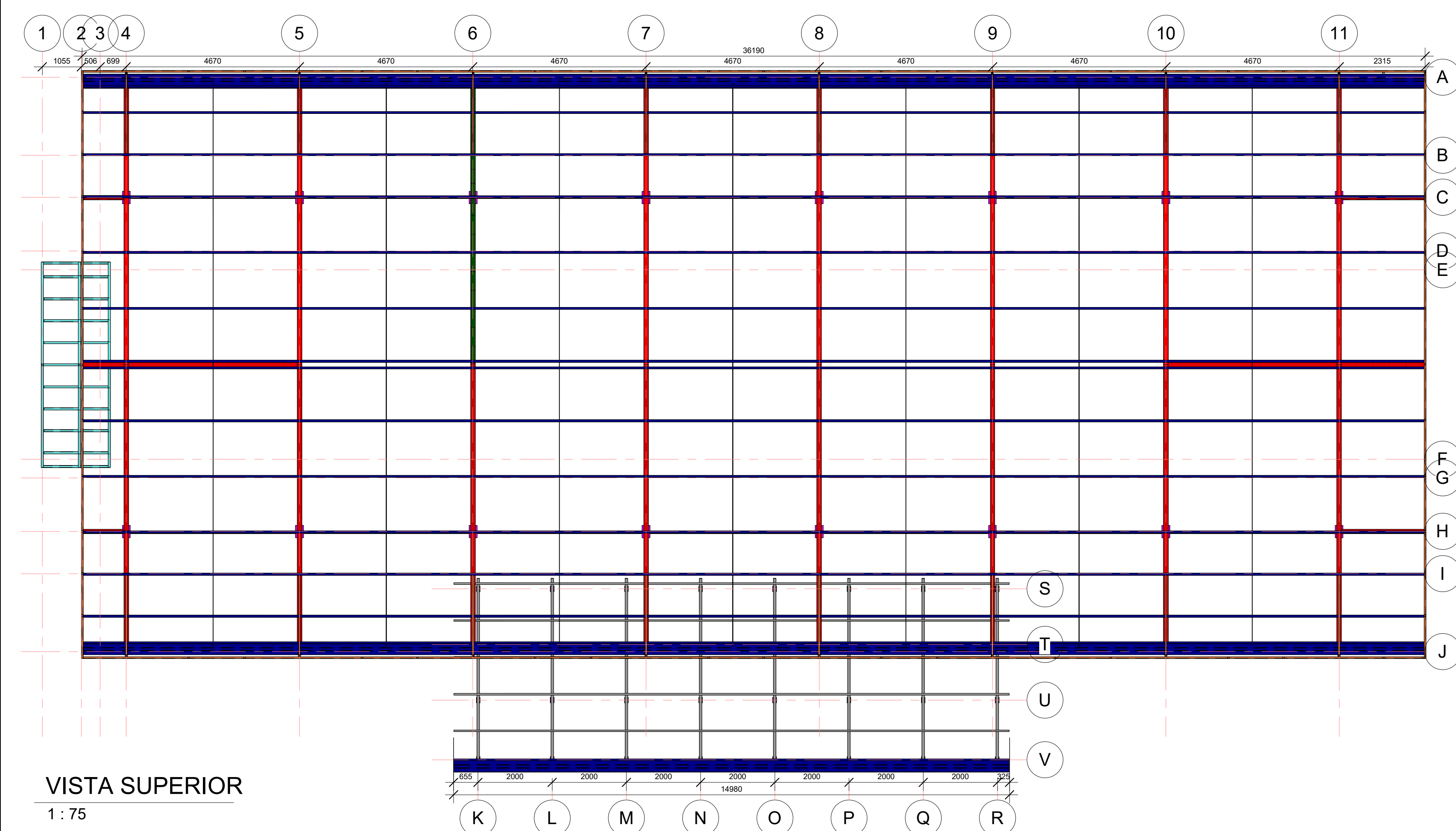

VISTA SUPERIOR
1 : 75

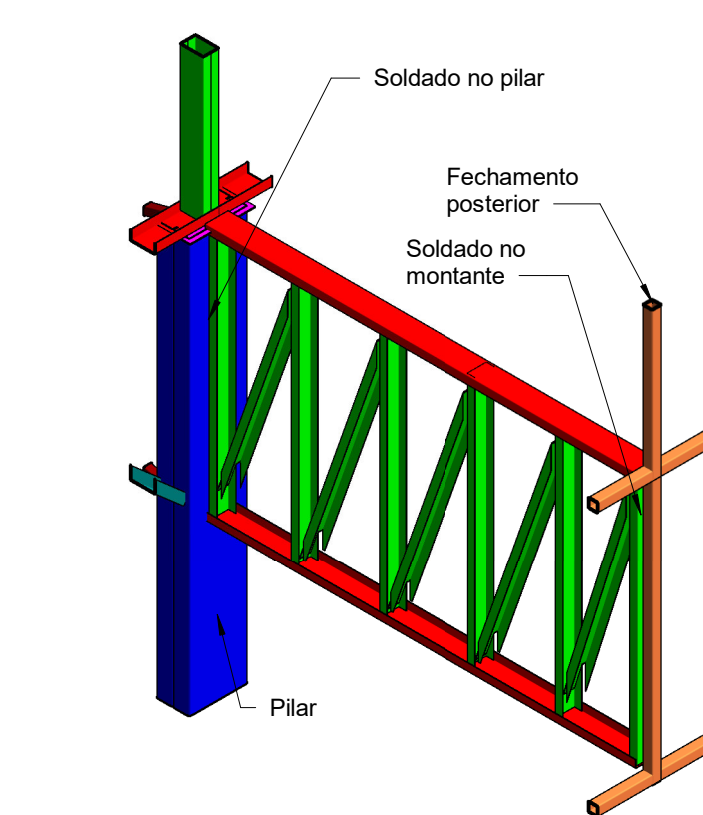

DET.TRELIÇA 1

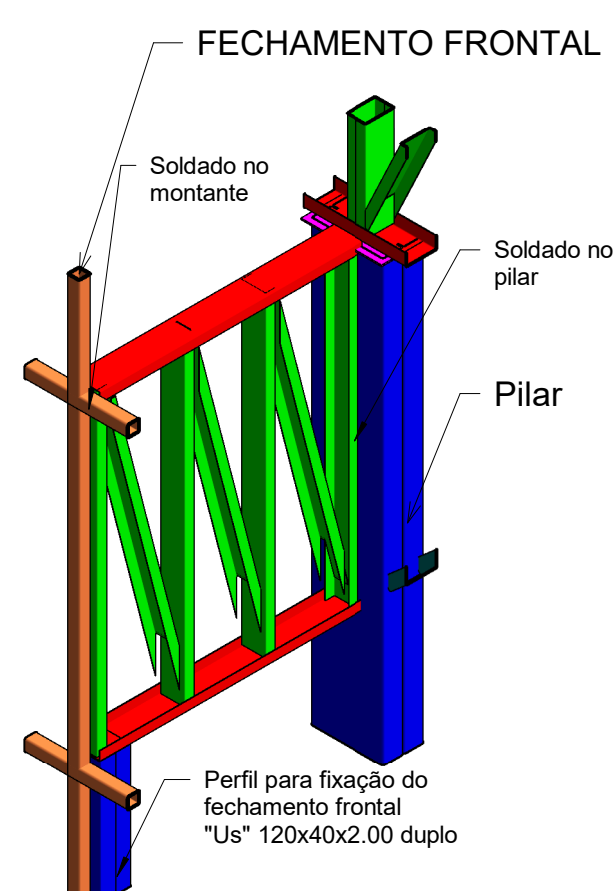

DET.TRELIÇA 2

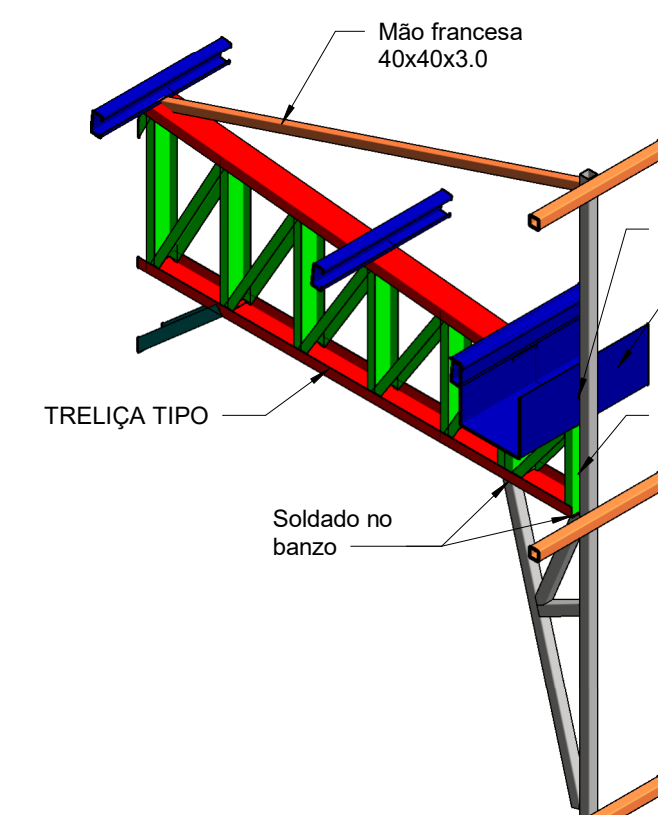

DET.TRAMO LATERAL

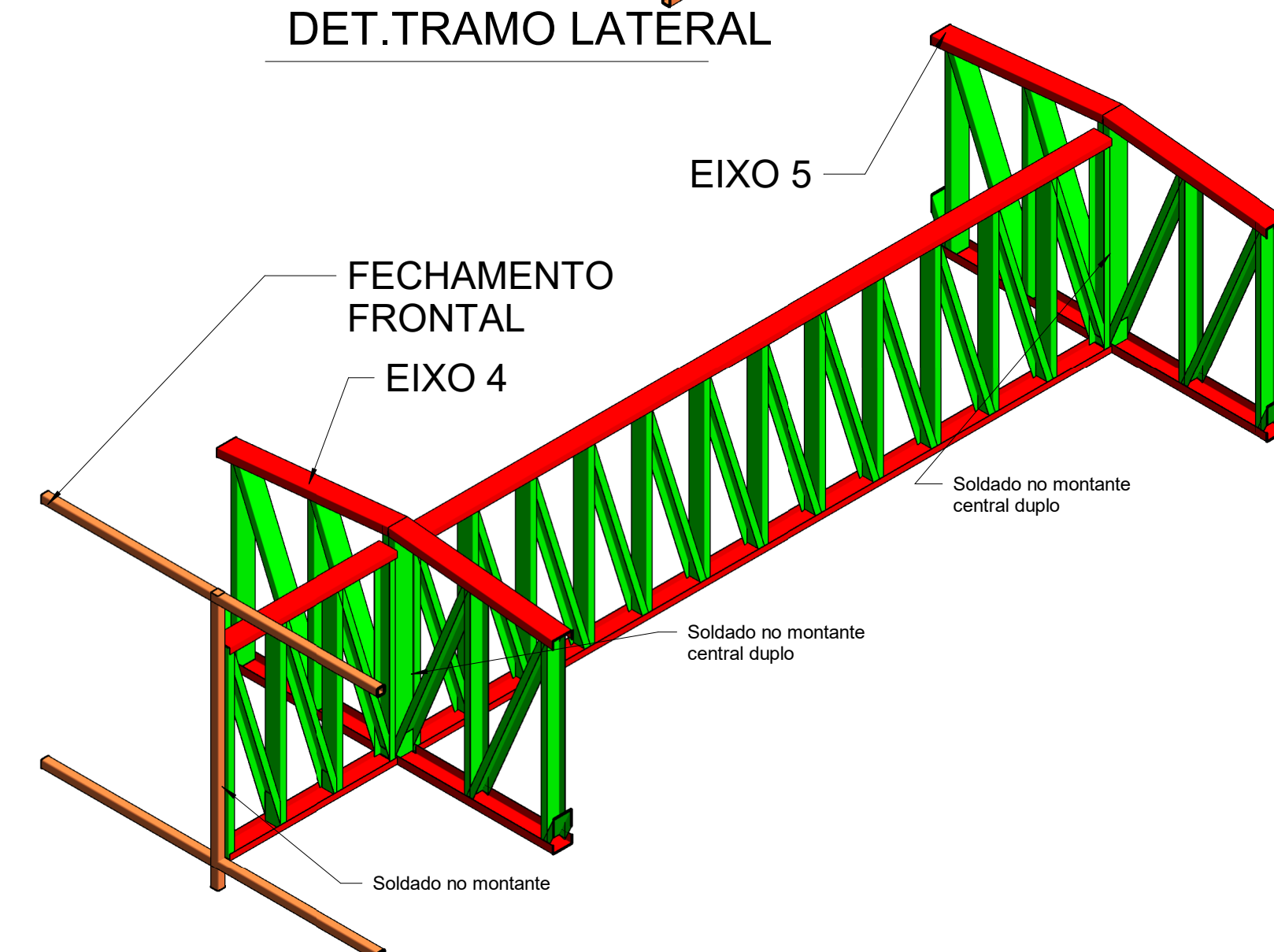

DET. TRELIÇA 5 E 6

REVISÃO	DATA	MOTIVAÇÃO	SOLICITANTE	CONTEÚDO	AUTOR
RE00	23/07/23	ENTREGA INICIAL DE PROJETOS	SEINFRA	DETALHAMENTO METÁLICO DE COBERTURA E FECHAMENTO LATERAL	GLVAN

PROJETO EXECUTIVO Os projetos referentes ao Processo SEI Nº 2023/02000743, encontram-se dentro das normas e exigências da Secretaria de Estado da Infraestrutura - SEINFRA, tendo sido elaborado por profissionais habilitados.				
SPDO - SUPERINTENDÊNCIA DE PROJETOS E ORÇAMENTOS DE OBRAS	GEF - GERÊNCIA DE PROJETOS			
SEINFRA Secretaria de Estado da Infraestrutura	GOIÁS GOVERNO DO ESTADO QUE DÁ CERTO			
EDIFÍCIO THE PRIME TAMANDARÉ OFFICE Rua 5, Nº 691 - 23º andar, Setor Oeste, Goiânia-GO - CEP 74.115-060				
PROJETO DE ESTRUTURA METÁLICA LOTE 24-A, QD 3-A, LOTEAMENTO JARDIM DAS PALMEIRAS, MONTES CLAROS - GO				
FEIRA COBERTA				
DETALHAMENTO METÁLICO DE COBERTURA E FECHAMENTO LATERAL				
RESPONSÁVEL LEGAL	SECRETARIA DE ESTADO DA INFRAESTRUTURA - SEINFRA			
AUTOR DO PROJETO	ENG CIVIL CREA310.118-D-TO GLVAN DA SILVA ALMEIDA			
TIPO DE PROJETO PROJETO EXECUTIVO	CONTEÚDO CORTES, DETALHES E VISTA SUPERIOR DA COBERTURA			
ÁREA DO TERRENO ORIGINAL 1803,30m²	DESENHO GLVAN	DATA 23/07/2023	ESCALA Como indicado	FOLHA 2/3
ÁREA CONSTRUIDA 410,07m²	PROGRAMA CYPE 3D, REVIT E AUTOCAD 2026			
IMPORTANTE: Verificar todos os detalhes no local antes da execução. Todos os materiais deverão ser certificados e todos os materiais deverão ser certificados pelo projeto no CYPE3D/REVIT/AUTOCAD. Antes da execução, verificar e compatibilizar com os demais projetos complementares. Consultar a SEINFRA para obter o controle de qualidade e a SEINFRA para obter o controle de qualidade.				